FESTOR

FESTOR FLEX Brama rolowana PCV

Formularz zamówienia (do celów produkcyjnych)

Dane zamawiającego:

Data zamówienia:

Sugerowana data dostawy:

Warunki zabudowy

Wymiary otworu (widok od strony montażu)

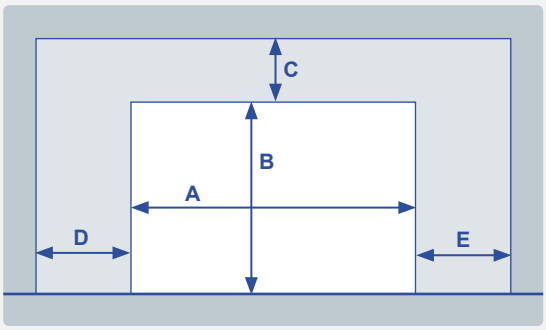

Ilość bram:

Montaż bramy na zewnątrz

Montaż bramy od wewnątrz

Wymiary [mm] Pola obowiązkowe!

A	
B	
C	
D	
E	

Kolor kurtyny PVC

- RAL 1003
- RAL 2004
- RAL 3002
- RAL 5002
- RAL 5012
- RAL 5013
- RAL 5010
- RAL 6026
- RAL 6018
- RAL 7037
- RAL 7038
- RAL 7016
- RAL 9006
- RAL 9005
- RAL 9016

Inny RAL:

Opcje sterowania Model

Radar	
Pilot	
Wyłącznik pociągowy	
Pętla indukcyjna	
Inne	
Inne	

Położenie siłownika i centrali sterującej (widok od strony montażu)

Rodzaj napędu:

- ręczny
- wolny
- speed

Siłownik po lewej stronie

Centrala sterująca po lewej stronie

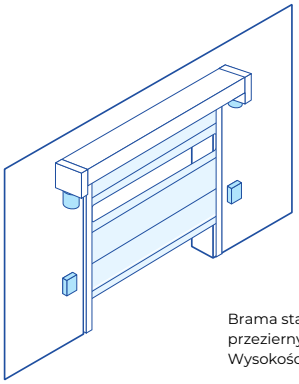

Siłownik po prawej stronie

Centrala sterująca po prawej stronie

Brama standardowo wyposażona jest w pas przezierny na wysokości ok. 1300-1400 mm. Wysokośc pasa przeziernego 430 mm.

Kolor konstrukcji

Standard:

- stal ocynkowana

Opcje:

- stal ocynkowana malowana proszkowo:
- Kolor RAL:
- INOX 304/316 *

* wersja INOX 304/316 - do zastosowań w trudnych warunkach środowiskowych

Rysunki produkcyjne

Uwagi produkcyjne

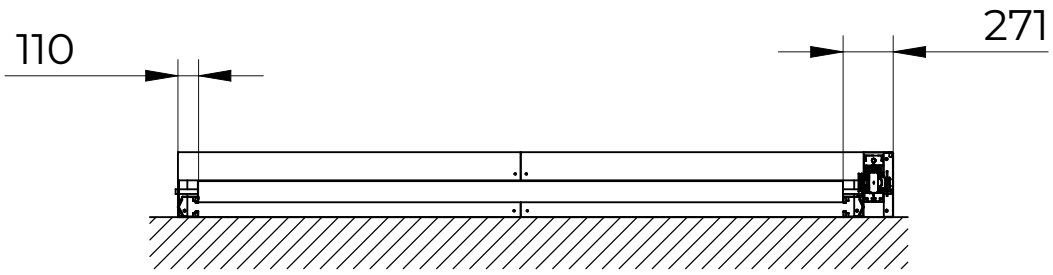
110
271

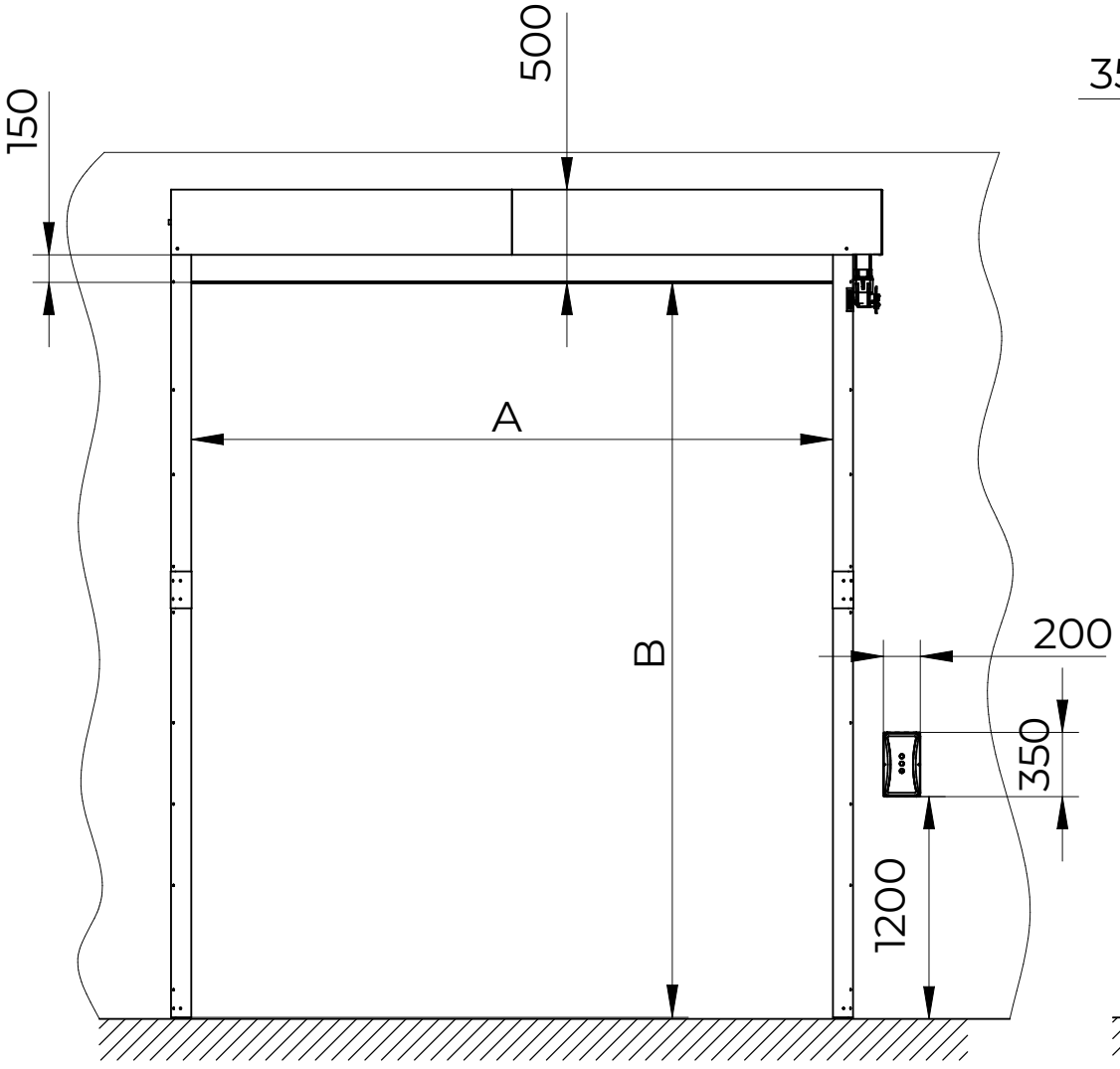
500
150
A
B
200
350
1200

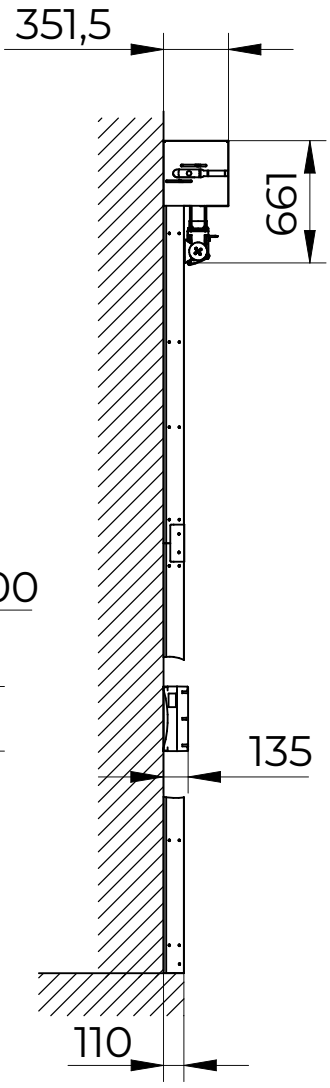
351,5
199
135
110